

PLANO TOPOGRAFICO

UBICACION

ESTADO: JALISCO
 MUNICIPIO: TAPALPA
 LOCALIZACION: EJIDO FERRERIA DE TULA

DATOS DEL PREDIO

NOMBRE DEL PREDIO: FRACCION 1 DE PARCELA 43
 PROPIETARIO (S): ADOLFO ANGULO CORONA
 USO DEL SUELO: MIXTO



ESCALA GRAFICA

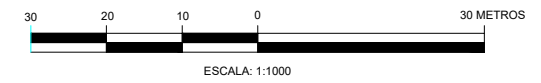

ACOTACIONES DE LAS DISTANCIAS EN METROS
 FECHA DE ELABORACION: FEBRERO 2023

REFERENCIA: ITRF-92 EPOCA 1988
 EQUIPOS: ESTACIO TOTAL NIKON DTM-322
 GEOPOSICIONADOR TOPCON GR-3

REALIZO: ING. ERNESTO IBARRA HERNANDEZ
 REVISO: ING. CARLOS JACOBO ANAYA WITTMAN
 CED. PROF. FED. 1230410
 CED. PROF. EST. 107716

FIRMA

Calle Lope de Vega 177 oficina 33
 Col. Arcos Vallarta, Guadalajara, Jal.
 Tel. 3310 13 8844
 e-mail: ibarra.topografia.profesional@gmail.com