

CUADRO DE DISTRIBUCION DE SUPERFICIES  
RESULTADO DEL LEVANTAMIENTO

TIPO DE AREA	SUPERFICIE Ha.
PARCELA	0-08-00.000
INFRAESTRUCTURA	0-00-00.000
RIOS, ARROYOS Y CUERPOS DE AGUA	0-00-00.000
AREAS ESPECIALES	0-00-00.000
SUPERFICIE TOTAL	0-08-00.000
TOTAL DE AFECTACIONES	0-00-00.000
INFRAESTRUCTURA	0-00-00.000
RIOS, ARROYOS Y CUERPOS DE AGUA	0-00-00.000
AREAS ESPECIALES	0-00-00.000
SUPERFICIE REAL DE LA PARCELA	0-08-00.000

CUADRO DE CONSTRUCCION

LADO	EST.	PV	RUMBO	DISTANCIA	V	COORDENADAS	
						Y	X
					4000	2,217,438.921	633,852.042
4000	4001		N 69°12'57.393" E	35.858	4001	2,217,451.645	633,885.567
4001	4002		S 20°05'32.319" E	21.337	4002	2,217,431.606	633,892.897
4002	4003		S 69°54'27.681" W	39.941	4003	2,217,417.885	633,855.387
4003	4000		N 09°02'05.608" W	21.300	4000	2,217,438.921	633,852.042
SUPERFICIE = 800.000 m <sup>2</sup>							

# PLANO TOPOGRAFICO

## UBICACION

ESTADO: JALISCO  
 MUNICIPIO: TAPALPA  
 LOCALIZACION: EJIDO FERRERIA DE TULA

## DATOS DEL PREDIO

NOMBRE DEL PREDIO: LOTE EN USO COMUN  
 PROPIETARIO (S): DIANA CAMILA CONCHAS JARAMILLO  
 USO DEL SUELO: MIXTO



## ESCALA GRAFICA

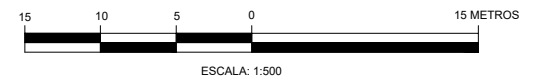

ACOTACIONES DE LAS DISTANCIAS EN METROS  
 FECHA DE ELABORACION: MARZO 2023

REFERENCIA: ITRF-92 EPOCA 1988  
 EQUIPOS: ESTACION TOTAL NIKON DTM-322  
 GEOPOSICIONADOR TOPCON GR-3

REALIZO: ING. ERNESTO IBARRA HERNANDEZ  
 REVISO: ING. CARLOS JACOBO ANAYA WITTMAN  
 CED. PROF. FED. 1230410  
 CED. PROF. EST. 107716

FIRMA

Calle Lope de Vega 177 oficina 33  
 Col. Arcos Vallarta, Guadalajara, Jal.  
 Tel. 33 1013 8844  
 e-mail. ibarra.topografia.profesional@gmail.com