

CUADRO DE CONSTRUCCION

LADO	EST	PV	RUMBO	DISTANCIA	V	COORDENADAS	
						Y	X
4003	4002		N 69°54'27.681" E	43.646	4003	2,217,417.991	633,855.370
4002	4004		S 20°05'32.319" E	17.084	4004	2,217,432.984	633,896.360
4004	4005		S 69°54'27.681" W	40.979	4005	2,217,402.862	633,863.743
4005	4006		N 34°37'22.017" W	13.397	4006	2,217,413.887	633,856.132
4006	4003		N 10°30'39.313" W	4.174	4003	2,217,417.991	633,855.370
SUPERFICIE = 734.283 m2							

CUADRO DE DISTRIBUCION DE SUPERFICIAS
RESULTADO DEL LEVANTAMIENTO

TIPO DE AREA	SUPERFICIE Ha.
PARCELA	0-07-34.283
INFRAESTRUCTURA	0-00-00.000
RIOS, ARROYOS Y CUERPOS DE AGUA	0-00-00.000
AREAS ESPECIALES	0-00-00.000
SUPERFICIE TOTAL	0-07-34.283
TOTAL DE AFECTACIONES	0-00-00.000
INFRAESTRUCTURA	0-00-00.000
RIOS, ARROYOS Y CUERPOS DE AGUA	0-00-00.000
AREAS ESPECIALES	0-00-00.000
SUPERFICIE REAL DE LA PARCELA	0-07-34.283

PLANO TOPOGRAFICO

UBICACION

ESTADO: JALISCO
 MUNICIPIO: TAPALPA
 LOCALIZACION: EJIDO FERRERIA DE TULA

DATOS DEL PREDIO

NOMBRE DEL PREDIO: LOTE EN USO COMUN
 PROPIETARIO (S): ALAN HIRAM PADILLA FLORES
 USO DEL SUELO: MIXTO



LOCALIZACION

ESCALA GRAFICA

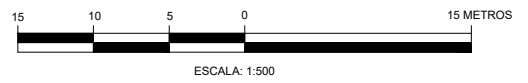

ACOTACIONES DE LAS DISTANCIAS EN METROS
 FECHA DE ELABORACION: MARZO 2024

REFERENCIA: ITRF-92 EPOCA 1988
 EQUIPOS: ESTACIO TOTAL NIKON DTM-322
 GEOPOSICIONADOR TOPCON GR-3

REALIZO: ING. ERNESTO IBARRA HERNANDEZ
 REVISO: ING. CARLOS JACOBO ANAYA WITTMAN
 CED. PROF. FED. 1230410
 CED. PROF. EST. 107716

FIRMA

Calle Lope de Vega 177 oficina 33
 Col. Arcos Vallarta, Guadalajara, Jal.
 Tel. 33 1013 8844
 e-mail. ibarra.topografia.profesional@gmail.com