

CUADRO DE CONSTRUCCION

LADO	EST	PV	RUMBO	DISTANCIA	V	C O O R D E N A D A S	
						Y	X
4003	4002		N 69°54'27.681" E	39.941	4002	2,217,431.606	633,855.387
4002	4004		S 20°05'32.319" E	16.979	4004	2,217,415.660	633,898.730
4004	4005		S 69°54'27.681" W	37.254	4005	2,217,402.862	633,863.743
4005	4006		N 34°37'22.017" W	13.397	4006	2,217,413.887	633,856.132
4006	4012		N 10°34'03.723" W	4.019	4012	2,217,417.838	633,855.395
4012	4003		N 09°02'05.608" W	0.048	4003	2,217,417.885	633,855.387

SUPERFICIE = 666.463 m<sup>2</sup>

CUADRO DE DISTRIBUCION DE SUPERFICIAS  
RESULTADO DEL LEVANTAMIENTO

TIPO DE AREA	SUPERFICIE Ha.
PARCELA	0-06-66.463
INFRAESTRUCTURA	0-00-00.000
RIOS, ARROYOS Y CUERPOS DE AGUA	0-00-00.000
AREAS ESPECIALES	0-00-00.000
SUPERFICIE TOTAL	0-06-66.463
TOTAL DE AFECTACIONES	0-00-00.000
INFRAESTRUCTURA	0-00-00.000
RIOS, ARROYOS Y CUERPOS DE AGUA	0-00-00.000
AREAS ESPECIALES	0-00-00.000
SUPERFICIE REAL DE LA PARCELA	0-06-66.463

# PLANO TOPOGRAFICO

## UBICACION

ESTADO: JALISCO  
 MUNICIPIO: TAPALPA  
 LOCALIZACION: EJIDO FERRERIA DE TULA

## DATOS DEL PREDIO

NOMBRE DEL PREDIO: LOTE EN USO COMUN  
 PROPIETARIO (S): ALAN HIRAM PADILLA FLORES  
 USO DEL SUELO: MIXTO

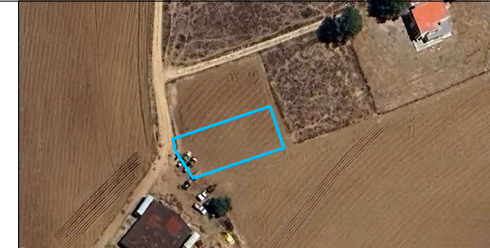

## ESCALA GRAFICA

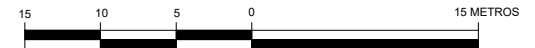

ESCALA: 1:500

ACOTACIONES DE LAS DISTANCIAS EN METROS  
 FECHA DE ELABORACION: MARZO 2024

REFERENCIA: ITRF-92 EPOCA 1988  
 EQUIPOS: ESTACIO TOTAL NIKON DTM-322  
 GEOPOSICIONADOR TOPCON GR-3

REALIZO: ING. ERNESTO IBARRA HERNANDEZ  
 REVISO: ING. CARLOS JACOBO ANAYA WITTMAN  
 CED. PROF. FED. 1230410  
 CED. PROF. EST. 107716

FIRMA

Calle Lope de Vega 177 oficina 33  
 Col. Arcos Vallarta, Guadalajara, Jal.  
 Tel. 33 1013 8844  
 e-mail. ibarra.topografia.profesional@gmail.com